

ELÉTRICO OB

| |
|-------------------|
| Nascimento |
| 16/03/1991 |

| |
|-------------|
| RGN |
| 4500 |

| |
|----------------|
| RGD |
| HA 4715 |



www.marcaob.com.br

| |
|------------------------|
| LINHAGEM |
| KARVADI / DINGO |

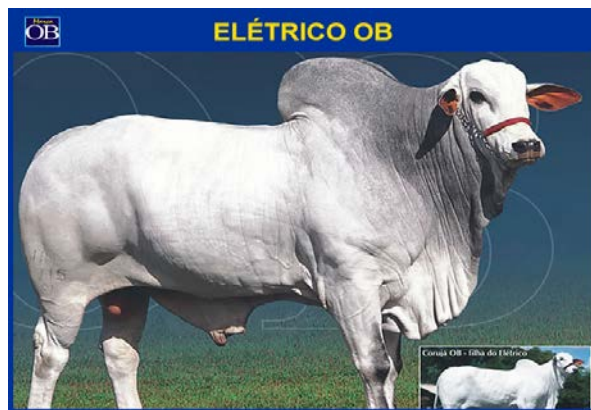

Animais produzindo Genética. Genética produzindo Animais.

Sêmen sob Consulta: (65) 3266.2440

Evaru POI SC

| |
|-----------|
| Nódulo |
| Fofoca |
| Garoto |
| Gazetinha |
| Concha |

Berílio OB

| |
|------------|
| Hilíaco OB |
| Stella |
| Origmo |
| Aminésia |
| Safira |

Dingo OB

Itapeva

NELORE MOCHO OB

AVALIAÇÃO GENÉTICA - PROGRAMA NELORE BRASIL OUT/2020

DEP GENÔMICA

| | | | | | | | | | | |
|------|--------|--------|---------|---------|------|------|-------|-------|------|---------|
| MGT | M120 | M210 | MT120 | MT210 | P365 | P450 | IPM | IPP | PAC | MACIEZ |
| 3.15 | 3.63 | 4.70 | 3.38 | 4.46 | 3.27 | 3.75 | -0.28 | -0.01 | 1.83 | -0.016 |
| | Top 3% | Top 3% | Top 24% | Top 29% | | | | | | Top 23% |

AVALIAÇÃO GENÉTICA - PMGZ ABCZ 2020-2 [2.761 filhos P210 - 91 rebanhos]

| | | | | | |
|--------|--------|--------|-------|--------|------|
| PM-EM | TMD | PN | STAY | MARM | E |
| 2.81 | 2.54 | -0.17 | 25.67 | 0.39 | 0.30 |
| DECA 1 | DECA 3 | DECA 3 | | DECA 3 | |

Peso
Musculatura
Caráter Mocho
Habilidade Materna

Um dos touros mais provados da raça, transmitindo muita confiabilidade. São mais de 2.700 filhos avaliados pelo PMGZ 2020 da ABCZ, espalhados por 91 rebanhos. Está classificado entre os melhores animais de todo o Programa para Habilidade Materna.

Elétrico OB produz animais com excelente estrutura, raça, profundidade, com garupa larga e comprida.

No Sumário Nelore Brasil de Outubro/2020, Elétrico OB é destaque para Leite (TOP 3%), confirmado no PMGZ 2020 da ABCZ, onde é DECA 1 para Habilidade Materna.

Este magnífico reprodutor produziu vários destaques de pista, doadoras e touros de Central.

ELÉTRICO OB É PAI DE ...

| |
|-------------|
| Coruja OB |
| Desacato OB |
| Impacto OB |

ELÉTRICO OB É AVÔ DE ...

| |
|----------|
| Apelo OB |
|----------|

MEDIDAS DO REPRODUTOR

| | |
|----------------------|----------|
| Altura Anterior | 157 cm |
| Altura Posterior | 165 cm |
| Comprimento Corporal | 190 cm |
| Comprimento Garupa | 60 cm |
| Largura Garupa | 58 cm |
| Perímetro Torácico | 240 cm |
| Perímetro Escrotal | 43 cm |
| Peso Adulto | 1.200 kg |