

CAFÉ OB

Nascimento

05/09/1997

RGN

A 5317

RGD

HA 8020



www.marcaob.com.br

LINHAGEM

GODHAVARI

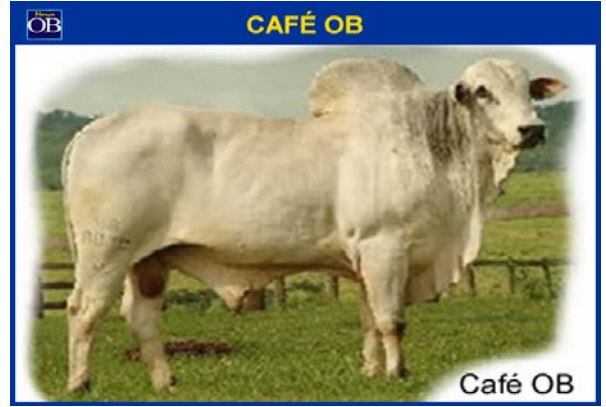

Animais produzindo Genética. Genética produzindo Animais.

Sêmen sob Consulta: (65) 3266.2440

Berílio OB

Ordenado OB

Zaraga

Hissã SC

Itapeba

Nissei

Lajedo OB

Ala OB

NELORE MOCHO OB

Folgado

Calmante

Ossaria

Imarath da Zeb.

Acuação

Dorna

AValiação Genética - Programa Nelore Brasil Out/2020

MGT	P120	P210	P365	IPP	PA	STAY	ACAB	MAR	FRAME	ALT
2.85	1.57	2.13	0.42	-0.56	7.20	65.48	0.01	0.05	-0.105	-0.79
					Top 18%			Top 17%	Top 7%	Top 1%

AValiação Genética - PMGZ ABCZ 2020-2 [732 filhos P210 - 6 rebanhos]

IPP	PN	STAY	ACAB	MARM	P
-4.94	-0.12	31.77	1.07	2.04	0.93
	DECA 3	DECA 2	DECA 1	DECA 1	DECA 3

Frame
Acabamento de Carça
Marmoreio

Pedigree fechado na linhagem Godhavari. Café OB é filho do provadíssimo Lajedo OB em vaca Calmante.

Reprodutor muito utilizado no rebanho OB para formação de matrizes de alta habilidade materna, fertilidade, docilidade e com excelente caráter mocho. Tem mais de 700 filhos avaliados no PMGZ.

No Sumário Nelore Brasil de Outubro/2020, Café OB está avaliado entre os melhores animais para FRAME, índice que reflete o tamanho adulto do animal e tem alta correlação com Peso 365, Peso 450 e Altura do Posterior.

Na avaliação 2020-2 do PMGZ da ABCZ, Café OB é DECA 1 para Acabamento de Carça e Marmoreio, características fundamentais para quem deseja produzir animais com carne de qualidade.

MEDIDAS DO REPRODUTOR

Altura Anterior	155 cm
Altura Posterior	165 cm
Comprimento Corporal	180 cm
Perímetro Torácico	220 cm
Perímetro Escrotal	42 cm
Peso Adulto	800 kg